

C
Escala - 1:50

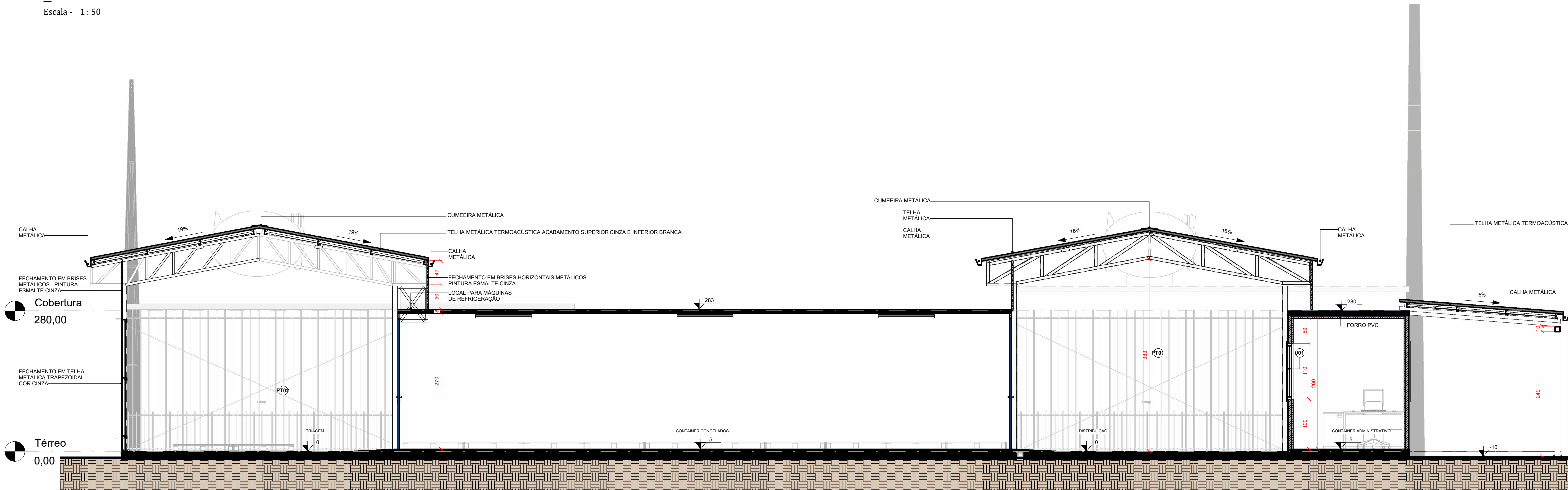

A
Escala - 1:50

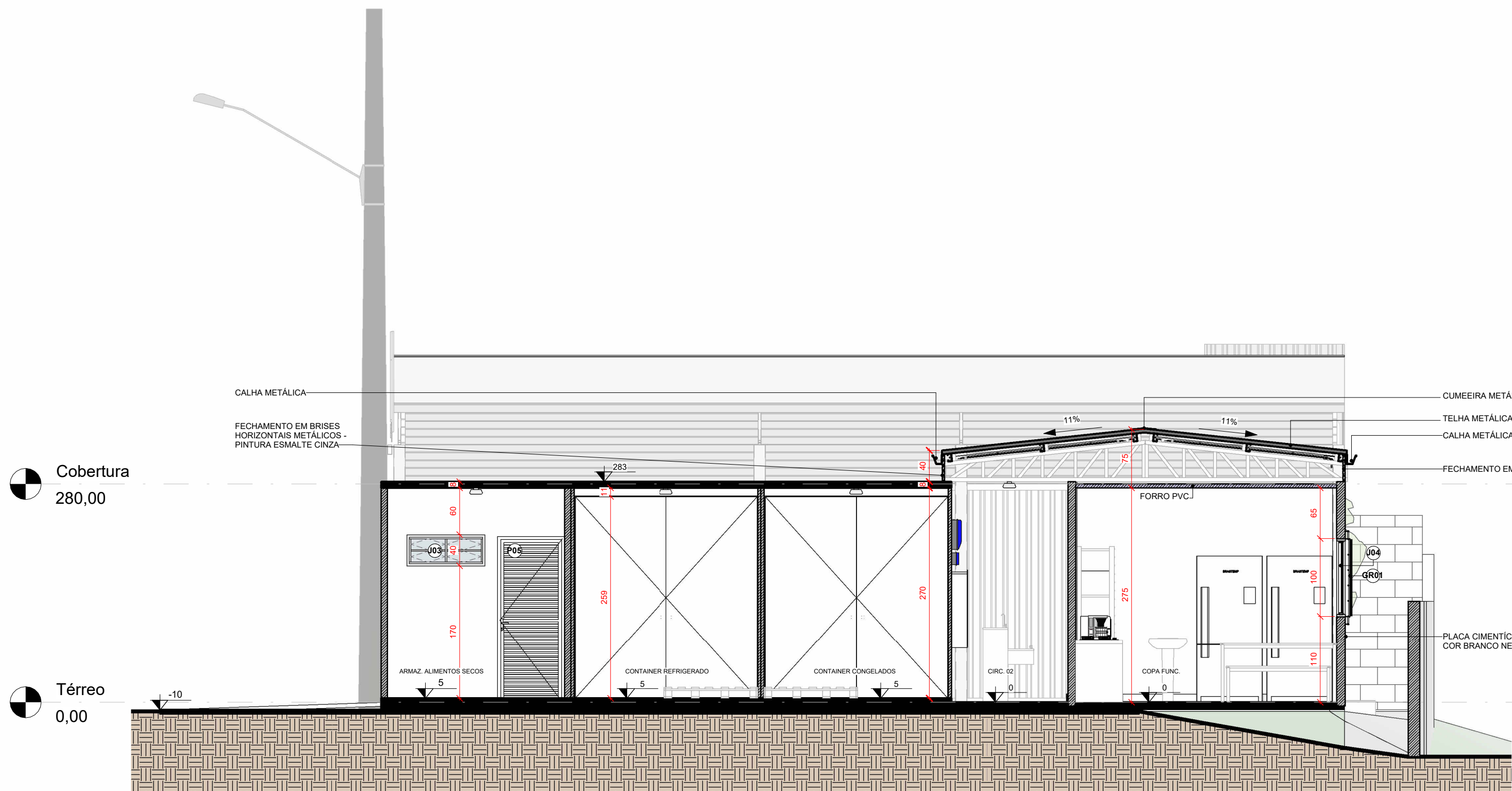

B
Escala - 1:50

REVISÕES			
Nº	DATA	DESCRIÇÃO	ASSINATURA
01	08/04/2026	REVISÃO 01	GUSTAVO H. OLIVEIRA



E+PLAN ENGENHARIA
CNPJ: 15018870/0001-65
CREA/SC: 127622-8
RUA: NAILIA CARONE GOEDERT, 1080 SL 1001/1002 - PALHOÇA - SC
CEP: 88132-150
www.emais.eng.br
TELEFONE: (48) 3093 9350



SERVIÇO SOCIAL DO COMÉRCIO
DEPARTAMENTO REGIONAL DE SANTA CATARINA
RUA FELIPE SCHMIDT, 785 - CENTRO - FLORIANÓPOLIS/SC
CEP 88.010.002 - FONE/FAX: (48) 3251-4800
sesc-sc@sesc-sc.com.br

PRATO:		ARQUITETÔNICO	
LOCAL:		SÃO JOSÉ / SC	
ENDEREÇO DA OBRA:		R. ÂNGELO GIRARDI - BARREIROS, SÃO JOSÉ - SC, 88117-360	
OBRA:		SESC MESA BRASIL	
CONTEÚDO:		CORTES	
PROPRIETÁRIO:		RESP. TÉCNICO:	
SERVIÇO SOCIAL DO COMÉRCIO - SEC AR/SC CNPJ: 03.903.595/0001-68			
AUTOR DO PROJETO:		PRANCHA Nº	
MAIAURA MEURER REICHERT CAU/SC: A50317-7		05	
SESC / DR. SC / DAS / GN		ASSINATURA	
CO-AUTOR DO PROJETO:		11	
ENG. CIVIL JACSON JEREMIAS CREA/SC: 125.007-9		ASSINATURA	
ARQUIVO:		DESENHO:	
ARQ. GUSTAVO H. OLIVEIRA		INDICADA	
DATA:		ABRIL/2026	